Массе а мехкий пролетареш, вІашагІкхета!

СВЕТ

СОВЕТСКИ СОЮЗА КОММУНИСТИЧЕСКИ ПАРТЕ НОХЧ-ГІАЛГІАЙ ОБКОМА, НОХЧ-ГІАЛГІАЙ АССР ЛАКХЕХЬАРЧА СОВЕТЕИ МИНИСТРИЙ СОВЕТЕИ ОРГАН («СВЕТ») Орган Чечено-Ингушского обкома КПСС, Верховного Совета и Совета Министров Чечено-Ингушской АССР

Газет арадувл 1923 шера денз • ШОАТТА, 17 август 1974 шу. • № 99 (5390). • Мах 2 кеп.

СИЛОС—ДУКХАГІА

Силосан бамцарча доакъаран даврзіа дукха - хІама цаІшаш 50 эзар гектара тІа хьажІаш ІаІаш дІайийнай республика колхозашкен совхозашкен. Цу культура йоагІа йоакто а ешІ Іунал дой, шиІ ханнахь чуше хьайбаш тоъам болаш силосаш ІаІешде йиш йолаш да республика юрта боаллаш.

Силоса хьажІаш чуша йолаяй хІанз дукхагІолча боахаманка. Республике кийчьвай 220 эзар тонн силос.

Силоса лаврхІа хьажІаш чуш Ачхой - Мартановски районе. План 35 эзар тонн йолчу хІавале 17 эзар тонн силос кийчьвай уьхаза. Во.ЛелаІ силос кийчьелга Грозненски районе а. ПланагІа 128 тонн силос ІаІашье езача хІаваде дукха хІама ца ІаІаш 80 эзар тонн кийчьдаьх из доакъар. Иштта дика кьаьхьаг ба силос ІаІашІечьа Шелковской районе а.

Ледера лел силоса хьажІаш чуэнарга балхаш Гудермески, Сунженски, Урус - Мартановски, Шалински районашка. Сунженскашка — 17 процент, Урус-Мартановски районе — 7 процент, шалинскашка — 8 процент мара ІаІашьъьяй силос.

Силоса хьажІаш чуэнаш эхьа ха йоае йиш яц. ТІехь-ТІехьагІа хьажІаш йокъалуш хилар бахьна долаш, деагара денга лохлу гектара тІара доакъара чуэнга хьажІий хьунхам. Из бахьан долаш силоса хьажІаш чуэнга техниках хІара дийнаьха мамотта дукхаІа тІа пайда эца беза республика боахамашка.

КПСС ЦЕНТРАЛЬНИ КОМИТЕТЕИ СССР МИНИСТРИЙ СОВЕТЕИ

КПСС Центральни Комитетой СССР Министрий Совето совнаг баьб «1974 шера кхеэ шекара сеелла шиІ ханнахь чуэнІелга, цІаозиига, чакхйоаккхилга Іалашдара кхы тІа я, гІулаккхаш чакхдахара, хьажьелаш».

Совнаг тІа белгалдоаккх, колхозхошка, совхозий болхошка, специалисташа, боахама культаховша, партийни, советски, профсоюзхама организацаша, парте сейлаелистически яхь а йоаржаьв, 1974 шера шекара сеелла йоагІа хьхьажаьнна боккха болх чакхбаьккха хилар. 1974 шера шекара сеелла эпарен шекар хьаларен халкъа боахама пляна заданеш толаме хьоьмашкеллаг дукхача хьле сеелла чуэнІелга, цІаозиига, шекара заводашка чакхйоаккхарга вІашІехьдаккхарах тийна хунда.

КПСС ЦК-ан СССР Министрий Советон РСФСР Министрий Совет, Украина Компарте ЦК-ан Украински ССР Министрий Совети, Белоруссе Компарте ЦК-ан Белорусски ССР Министрий Совети, Казахстана Компарте ЦК-ан Казахски ССР Министрий Совети, Грузе Компарте ЦК-ан Грузински ССР Министрий Совети, Литвай Компарте ЦК-ан Литовски ССР Министрий Совети, Молдове Компарте ЦК-ан Молдавски ССР Министрий Совети, Латвийски ССР Министрий Совети, Киргизе Компарте ЦК-ан Киргизски ССР Министрий Совети, Армене Компарте ЦК-ан Армянски ССР Министрий Совети, СССР юрта боахама Министерство, СССР кхачан промышленность Министерство, СССР зарегетейсан министерство, «Союзсельхозтехника», парте крайкомаш, обкомаш, райкомаш, автономни республикан министрий-советаш, крайисполкомаш, облисполкомаш, райисполкомаш декхарийла яьй Іайийнарга шекара сеелла Іунал дара, дикагІа йолча хаьнашка чуэнІелга, цІаозиига, чакхйоаккхилга вІашІехьдаккхара, кхоьга дуьхьаьн ца бойтара, шекара заводашка сеелла чакхйоаккхарга хана шекар дуккагІа хьажІаш хьалхастийтара кхы тІа я гІулаккхаш чакхдаха, ца гІулаккхаш.

шекара сеелла чуэнІелга, цІаозиига, шекара заводашка чуэнІелга йоаг.ІаІаш, ГІулаккхаш йолаш, ГІулаккхаш йолаш, ГІулаккхаш йол

ДЕШАРА КЕРДА ШУ ДІАДОЛАДАЛАРГА

ДЕРРИГАЧА ХАЛКЪА ГІУЛАКЪ

КПСС Центральни Комитето, Советски паччхьалкхенан лахаддаш йоахло юхьхьа дешар дагІадолаелара, Партие XXIV съезда решенешка, цуа тІехьаГІаргІа КПСС ЦК а СССР Министрий Совета а школа хьакъхьаярча соцамашка белгалдаьхьа берригга кагирхой юкъера дешар дийша хьаЙ-ийна юкъара дешар хьехьа школа дІахо дегІайолаярен керттера декхарш а-уж кхоамашдара наьхьаш а.

Укх шера августа юхьхьа РСФСР Лаккхехьарча Совета сессе РСФСР-е берригга а юкъера дешар дешнан хилйатарга довлар чаккхаьккхара де дезаршш дувшарон халкъ дешарах дола РСФСР закон тІаьшарон пІалькха а тешал ау партен паччхьалкхенан кхуьнан йоагІача тІехьен лаха дешнан йоахло ешлаьнна. Из закон тІаьшаро, шеко йоашшан, тІо дерзда кагирхой дешарн парна коммунистически кхетам балаьрг тоадара. Лаккхехьарча Совета сессе тІаийца положенеш кхоачашьеш хуржьа республика школаш, халкъа дешара органаш.

Цу хьакъехьа Нохч-ГІаллІайе духа болх баьб. Діадахьча шера КПСС обкома бюрон Нохч-ГІаллІай АССР Министрий Совета шозза дийшел берригга кагирхой юкъера дешар дешнан хилйатарга довлар йистеднаькхара дош. Цар соцамаш кхоачаш а деш, партийнн, советски, профсоюзан, комсомольски организацеш, предприятей, совхозий, колхозий кулгалдоша хоадамболлаш новкъостал ду школаштА.

Республике чаккдоах юкъера дешара школаш шерьера, цар дешара-материальни база тІоагІьара, дешархой ТІомабаре ун кхетабаре балха боаран лаккбара, хьехархошшара болх тоббара дуккха ГІулаккаш. Керадча дешара шера школашка а кхеча юкъерча дешара заведенешка а чоза лерхІ ухь шера 8 класс чакхьаьккх берригга кагирхой, белгалдаьккхад хІара гІулаккаш, ГІулаккаш, йоахо ГІулаккаш, ГІулаккаш, ГІулаккаш,

ДИКАЧА НАХАХ

ХЬУВКЪАЕРГЬЯ ХЬАЖКІАШ

Котиев Дауд шоай боахамо метеса, ерригача районе а цІи хеза ва хьажкіаш кхюю говзанч хиладе тарра. Цо кулгалдеча звенос хІара шера боккха хьунахьа чуйоІ. Хьажкіаш дика хьоо атта доаннарга хьегадеш да. Дукха кхаьхьета дезаш культура я ия. Гурахьа ийхь лаатта. Іодиллуча лела хьажкіаш чуяца ва хьатІаккхачалца кулгаш вІашалаьлкха іе йиш йолаш баш хьажкіаш лелераш. Тай техача саина пийса мугІаьрш долаяш сасарадш цІеннеш ерг цоп цунах пхьаІа кхьаьхьета кагийча нахен доад деш доІа хьажкіий кхи.

Дауд тІъиь пхийтта шу мара даланза ва. Бакъла, тІъаь шерал совгІа йолча хана механизаторалца болх беш хьаьвгІа из. Цунна хоа массе тайпара тракторан лелае, уж тоае, эшпача хана Дауд за комбайнер, во кхеташ оьпл йола механизатор автомашнах а. Цудухьа ЗІамагІашта хьеха шортта доІаш ва Котиев Дауд. ХІаьта кІонача механизатораша дика дІа а эш цо шоашта деш доІа хьехар. Барт хІларо, вІаши вьинар дог цІенна кхочвашдаро, хьалхашка латта декхераш дика довзаш хьанаре кхьаьгаро іор звено коллективе кердача толамашка.

Дідаахча шера, района хьаьчА звеньей хьокхамашка хьежача хьажкіаш дика кхеІар Котиев Дауден пупца ихьа на кхьаьгача кагийча нахен.

— Хьажкіаш лелаю дуХха ха я аз, — йоах вов. Котиева — хІара шера ялатан силосан лаьрхІа 200—250 гектар хьажкіаш дІаюв тха звенос. ХІаьта уж во а хьуьжаш тха. Цун керттера баьхьан да хьажкіаш та де деза дерриг балхаш: удобрени тассар, дІаер, махха баккхар, молхаш тохар, кхы мел дола хІама а ха цу тулийташ делга. Тха Яндарчча отделенс кхоъ звено я ялатан силосан лаьрхІа хьажкіаш лелаш. Тхо массава а тхоаІна лела хьье вьаьнаш. Цох дика беркат а доал.

Лаьттанцара продукташ дуХхагІа яхара яьржача социалистичеи яхьь хьалхара монтог Котиев Дауда звенос аьккхар соахка. Ший участка хІара кІаш дІаюв тха звенос. ХІаьта уж во а хьуьжаш тха. Цун керттера баьхьан да хьажкіаш та де деза дерриг балхаш: удобрени тассар, дІаер, махха баккхар, молхаш тохар, кхы мел дола хІама а ха цу тулийташ делга. Тха Яндарчча отделенс кхоъ звено я ялатан силосан лаьрхІа хьажкіаш лелаш. Тхо массава а тхоаІна лела хьье вьаьнаш. Цох дика беркат а доал.

Лаьттанцара продукташ дуХхагІа яхара яьржача социалистичеи яхь хьалхара монтог Котиев Дауда звенос аьккхар соахка. Ший участка хІара ялатан силосан лаьрхІа 200—250 гектар хьажкіаш лелаш. Тай техача саина пийса мугІаьрш долаяш сасарадш цІеннеш ерг цоп цунах пхьаІа кхьаьхьета кагийча нахен доад деш доІа хьажкіий кхи.

Дауд тІъиь пхийтта шу мара даланза ва. Бакъла, тІъаь шерал совгІа йолча хана механизаторалца болх беш хьаьвгІа из. Цунна хоа массе тайпара тракторан лелае, уж тоае, эшпача хана Дауд за комбайнер, во кхеташ оьпл йола механизатор автомашнах а. Цудухьа ЗІамагІашта хьеха шортта доІаш ва Котиев Дауд. ХІаьта кІонача механизатораша дика дІа а эш цо шоашта деш доІа хьехар. Барт хІларо, вІаши вьинар дог цІенна кхочвашдаро, хьалхашка латта декхераш дика довзаш хьанаре кхьаьгаро іор звено коллективе кердача толамашка.

Дідаахча шера, района хьаьчА звеньей хьокхамашка хьежача хьажкіаш дика кхеІар Котиев Дауден пупца ихьа на кхьаьгача кагийча нахен.

— Хьажкіаш лелаю дуХха ха я аз, — йоах вов. Котиева — хІара шера ялатан силосан лаьрхІа 200—250 гектар хьажкіаш ЗІаьлаьдарга, царна деча Іунаьлга хьежжа я доаккха хьайбай продукци а. Ишта, ворхІ бетта планагІа яккха сваш хиннечуд 125 центнер дуХхагІа шура яьккхий отделенс.

300 гектара тІа баьшарча кошейера баьцаш дІаийнаьр отделенс. Цу гІулаккхо торо хилийтар май бетта дена август тІаккхачалца хьайбашта баьцера доаХар лаатталг.

ХІана гурахьа йийна культуращ чуийпачул тІехьаьгІа дІаийнаьча хьажкіий кхаьжкіа лаатталгу хьайбашта баьцера доаХар. ХІаьта шозлагІа юв хьажкіаш 400 гектара тІа дІаийнаьй отделенс, цул совгІа дуХха ха йоацаш 60 гектара тІа доаХьара лаьрхІа ецаца цхьана ювш горох дІаийнаьй.

Отделенс кулгалдоча лерхХаьхьа тайпара, пу гІулаккхо торо хулийтаргІа ноябрь бутт тІаккхачалца хьайбаш баьцарча доаХьарца Іаьлаьде. Цул тІехьаьгІа хІана ІаьлашІу доаХьар тергда. ХІаьта уж кІезига дац хІанаьле ІаьлашІдаь. Иштта, 900 тонн сеназн йолш, 600 тонн маьхха ча, силос я отделенс. Іюцерна кхоьлаьгІа, суданка шозлагІа тІехьаьгІа кІезигаГІа яле а 250 тонн йол кийчъе йиш йолаш а да.

Доаькъар ІаьлашІдеш хьаьстта дика кхаьъег Бажиев Найне кулгалдеча бригада механизатораша. Хьинаре болх бу доаькъар ІаьлашІеча совхоза новкъостал де мелиорацен хин боахамен министерствера бахкийтача шофераша Дуддаев Іаьлас, Умалатов Хаьлиа, Закриев Зайнде, Ряжских Василе.

Цар доаХача толамех, балхХ дуьнашІ йола «Молния» хьаьхьоьх Яндаров Іусмана.

— Дика тІаийнаьл тхо совхозе, — йоах группе воккхагІволча шофера Дуддаев Іаьлас. — Чам болаш хьана лоаттабу, болх чакхбььна варгІаьгІа ешІа мотин я. Лоаьца шиш каш, домино, шахматаш а.

Доаькъара лаьрхІа дІаийнаьна хьажкіаш чуийца яха, хІаьта силос кийчъа, бовда хІана дукха хІама дисацаш отделенс. Цхьаьбакъда балхаш кхы а дукха да де деза. Доькъара шозлагІа йийнаьча культуращ Іунал де, кхоьлаьгІа люцерна, шозлагІа суданка хьакха еза. Уж балхаш а хІанаьлца санка сиьен дикен чакхлоахардга аьлца кет сона «Самашкинский» совхоза шоллагІчу отделенс кхаьъегамхоца.

Г. ГРУЗИН.

РСФСР БАХАЧА ДУККХА БЕРАШ ДОЛЧА ЙОАНОШТА «НАНА-ТУРПАЛ» ЯХА СИЙЛЕН ЦІИ ЯЛАРАХ ДОЛА

СССР ЛАККХЕХЬАРЧА СОВЕТА ПРЕЗИДИУМА

УКАЗ

«Нана-турпал» яха орденан СССР Лаккхеьарча Совета Президиума грамотен дІа а луш, «Нана-турпал» яха сийлен цІи лойла итти кхы дуХхагІен бераш дьаьчен хьалхедьачен йоаношта:

Нохч-ПалгІай АССР гІолла:

Алиева Малихьата — Урус-Мартановски районерча Алхазуроверча цІен-нанна.

Алиева Іисий Пейзата—Малгобекски районерча Дабий-Юртарча цІен-нанна.

Джабиева Дашонна — Урус-Мартановски районерча Гойскерча цІен-нанна.

Дикаева Аманта — Малгобекски районерча Чкаловскерча цІен-нанна.

Залхулаева Джовзана — гоод Аргунерча цІен-нанна.

Келигова Юьсапа Совлата — ГІрозе Малгобекерча цІен-нанна.

Коригова Хьасанбика Тайше — Малгобекски районерча Соагіапчарча цІен-нанна.

Оздоева Алебика Софьяйна—Назрановски районерча Назсар-Кертерча цІен-нанна.

Писклева Дагаша — Советски районерча ХХ партсъезда цІеррагІча колхоза колхозхочоа.

Солсанова Алсбика Зайдата — Малгобекски районерча Нова Редантерча цІен-нанна.

Таслева Загрена — Наурски районерча «Поседа» совхоза болхлочоа.

Умархаджиева Мадинайна — Шалински районерча Нови Жизнерча цІен-нанна.

Хугоева Эдильбе Дибаша — Малгобекски районерча Советскерча цІен-нанна.

Хущурева Алапатуна — Шалински районерча Курчалоерча цІен-нанна.

Цокиева Оснана Лейлайна — Малгобекски районерча Соагіапчарча цІен-нанна.

Чапанова ГІаламарзий Тамарена — Малгобекски районерча Покхчаха Ачалхкерча цІен-нанна.

Чопанова Дреся Тамарена — Малгобекски районерча Покхчаха Ачалхкерча цІен-нанна.

Чоргизова ЮьрахІима Хьаьвіна — Малгобекски районерча Покхчаха Ачалхкерча цІен-нанна.

Юсепджаева Заиана — Наурски районерча Кавиновски совхоза болхлочоа.

Яхььаева Сацитайна — Грозненски районерча Покхчаха Атагіарча цІен-нанна.

СССР Лаккхеьарча Совета Президиума Председатель

Н. ПОДГОРНЫЙ.

СССР Лаккхеьарча Совета Президиума секретарь

М. ГЕОРГАДЗЕ.

Москва, Кремль.
1974 шера, 5 август.

Кхоана–СССР Фегарча Флота Ди

СУРТА ТІА: бийсанара сиг а ле.

ТАСС фотохроника.

Авиаполкера Римма

ТІом латтача 1941 шера цІи хеза йолча летчицас Советски Союза Турпала Раскова Марина: советски правительствера хьаналха «авиационни полк вІашагІйоллар дийхар. Из гІулаях кхоачашде рьаьз хилар. Из ІаьхаьлА кхалнах - летчицаш, штурманаш, техникаш, аэроклубий воспитанникаш хьаІІаьхх болабелер ший тайпара авиаторий полк вІашагІйоллачА.

Бра цига Прудникова Римма а. ТІом хьалехьа комсомола путелиах летчикий дезале ийсьеннаяр Прудникова Римма. Из дешаш яр Британски пилотий школе. Из йисте ма ЫыкІхиг техник - лейтенант балха хьожайир граждански флота Азово - Черноморски управлене. Цига болх бешшьха а авиационни институте заочно дешаш яр Римма.

ЦІаьхха болабелер тІом. Раскова Марина: полк вІашагІйоллиГа хезача цига ше ІаьмІар дех Риммас. Цу сахьАте из цига дІа а.ст. Цигача ВІашагІйелет из Британски школе шийца деша яьгІача полка командир йолча Бершанская ЕвдокиндА.

Кіалмахх подразделене тІеІеш, дуккхача доазол дезьарча полкашка а. ХІара шу массаза дала дуХхагІа хуа авиационни наьхьаш, совдоал ду эстара сихагІа йолча транспортах пайда эцигА.

СУРТА ТІА: литовски авиаотряда экипажех цаІ. Ахьрхьара аьттеьа — Г. Шляхтин, Л. Голубева, А. Безземельный, А. Каралта, Н. Климкодич.

А. Ковтуна сурт.

ТАСС фотохроника.

Хьайбаш меца хургдац

Уьк деношка Ахьой-Мартановски района «Самашкинский» совхозе шоллагІча отделене хилар со. Доакъара лаьрхІа 280 гектара тІа хьажкіаш дІайийнаяр цу отделене уьк шера. Уж иьсаен Эдиев Адамен хуьгалдеен йола механизированни ши звено.

— Дика хьийкъаЙ уьк шера доакъара лаьрхІа дІайийна хинна хьажкіаш, йоах шоллагІча отделене управляюше Яндаров Іусмана. План 220 центнер хинна хІара гектара тІаяра 290 центнер хьажкіий гІаданаш чудера отделене. Цу гІулаккхо торо хилийтар 6500 тонн силос кийчъе. ХІаьта планагІа силос 6000 тонн мара Іоллашье еаш бацар отделене кхаьъегамхой.

Хьайбаш доакъарашца ІаьлашІдарга, царна деча Іунаьлга хьежжа я доаккха хьайбай продукци а. Ишта, ворхІ бетта планагІа яккха сваш хиннечуд 125 центнер дуХхагІа шура яьккхий отделене.

300 гектара тІа баьшарча кошейера баьцаш дІаийнаьр отделене. Цу гІулаккхо торо хилийтар май бетта дена август тІаккхачалца хьайбашта баьцера доакъар лаатталг.

ХІана гурахьа йийна культуращ чуийпачул тІехьаьгІа дІаийнаьча хьажкіий кхаьжкіа лаатталгу хьайбашта баьцера доакъар. ХІаьта шозлагІа юв хьажкіаш 400 гектара тІа дІаийнаьй отделене, цул совгІа дуХха ха йоацаш 60 гектара тІа доакъара лаьрхІа ецаца цхьана ювш горох дІаийнаьй.

Отделене кулгалдоча лерхХаьхьа тайпара, пу гІулаккхо торо хулийтаргІа ноябрь бутт тІаккхачалца хьайбаш баьцарча доакъарца Іаьлаьде. Цул тІехьаьгІа хІана ІаьлашІу доакъар тергда. ХІаьта уж кІезига дац хІанаьле ІаьлашІдаь. Иштта, 900 тонн сеназн йолш, 600 тонн маьхха ча, силос я отделене. Іюцерна кхоьлаьгІа, суданка шозлагІа тІехьаьгІа кІезигаГІа яле а 250 тонн йол кийчъе йиш йолаш а да.

Доакъар ІаьлашІдеш хьаьстта дика кхаьъег Бажиев Найне кулгалдеча бригада механизатораша. Хьинаре болх бу доакъар ІаьлашІдеча совхоза новкъостал де мелиорацен хин боахамен министерствера бахкийтача шофераша Дуддаев Іаьлас, Умалатов Хаьлиа, Закриев Зайнде, Ряжских Василе.

Цар доакъача толамех, балхХ дуьнашІ йола «Молния» хьаьхьоьх Яндаров Іусмана.

— Дика тІаийнаьл тхо совхозе, — йоах группе воккхагІволча шофера Дуддаев Іаьлас. — Чам болаш хьана лоаттабу, болх чакхбььна варгІаьгІа ешІа мотин я. Лоаьца шиш каш, домино, шахматаш а.

Доакъара лаьрхІа дІаийнаьна хьажкіаш чуийца яха, хІаьта силос кийчъа, бовда хІана дукха хІама дисацаш отделене. Цхьаьбакъда балхаш кхы а дукха да де деза. Доькъара шозлагІа йийнаьча культуращ Іунал де, кхоьлаьгІа люцерна, шозлагІа суданка хьакха еза. Уж балхаш а хІанаьлца санка сиьен дикен чакхлоахардга аьлца кет сона «Самашкинский» совхоза шоллагІчу отделене кхаьъегамхоца.

Г. ГРУЗИН.

ОБЩЕСТВЕННИ ПОРЯДОК ЛОРАЕШ

ДИКАГІЧА ПОСТЕ

Центральни рынке гІолла лел сержант, цкъа наха юкъе вейа дІавоал, тІаккха кноскашта юкъе гІолла гуьаькх. ХІана юхаседар из. Кхалнаха шоай тІоршта чура хьадоаха ва бохчашка біарг кхоабаш лелача цхьан ВІамсагІа черкан тІаоуг сержанта, тІаккха, ше хо а да волийташ, гаргаГІорг дуьна ШахІид.

Оиьсеашца кхалсагІа бе доаллаца бохчаца ВІамсаго ка тоаеча хана сержанц цунна иттегІа шегр гаьна вар. Наха юкъе гІолла лачкъа а лечкъаш, водача пуцна ше сержанта кІалхарьвьнаьн аьина хийтар. ТІаккха ШахІид га доакъар дуьхьал а ваьина, рынка наьарта ахьчар, ведда водача хьуьн дуьхьал а ваьхьаш. Иштта хьалаьлцар до барайта шу дьаьна Лешилкин Александр. Боуча доІчА дьаьта юхаьхьаьчар, ХІаьта ВІамсаг ваьца чуьедІаьр.

Рынке боагІа лочкъаьнХІамаш дарегІа йоаха арабьаьнхаран. Уьк тІехььаьрча бетташка сержанта Оесламбекова гуьчаьдьаьхьаг бархІ кьоал. Автомобильни слаг йоахкан хьалийдечу Ахьан-Калерча Жуков Юрий-Ташов Мусаен мугІардо дер шоай из Старопромысловски районе автомашина тІера ьаьхьа хилаяр.

Алкоголикаштен малар совхозхьаьнтера рынкьх воашта ютара парГІата йоаа моттаг кет. ХІаьта цигара меьхьтреаьнтоле ютара дуьхьалІа ваьх кхуьлар Оесламбекович цун новкъостийн ба.

ХІаьта рынке шоай продукташ йоаха баьккача къаьлеГамхошкара уж хьа а ийеш, цар тІара сов мах боахаш лелача спекулянтех-м дувца а дезанар.

Рынке ДІа хулаш ду хуьс?! МВД дайтача письмо тІа аздаьдьХ: «Сай ЮІ Владимир хьаьлХаьш хьинаре оарцаГІбььннача центральни рынкерча милицо сотрудниншца дег тІара барКад ях аз. Бурлакова».

Из хІама хиннадар уьх тайпара: пхи шу дола Владимиьнах ваьстаьнаьн. Велхаш дела кІаьнк оперпункте вигар. Милицие сотрудникашца нанен ванас кІаьнкн лелача хана ваьца ка бера пирожкеш морожеьнаьн ийнар Оесламбекова. Нанас лелача ворХа кІаьнк оперпункте ДІаІемавар, ший цІагІа санна хьаьхьашта а ваьнаьнар. Дуьккха шоай ГІулаькхан доллаше а кІаьнкага хьажа ха корайоаГІар милице лейтенанта Имадаевна, дежурне старшина Орлова, сержанта Оесламбекова, Гелгоевна.

ДиьлаГІа шу да «Лермонтовский» совхозо вайтача Оесламбеков ШахІид милице болх бу. Дика довз цунна ший гІулаьх. Ялх бетта лаьттача социалистически яхьь итотех цунна ешай «Нохч-ПалгІай АССР МВД дикагІча поста милицонер яха цІи.

М. ЛЫКОВ,
милице майор,
Баьхьа ЦІьан сага дуьккха котамашн ийьаГалаш лочкъаьлЙ аьина ЛуьрийнА хабар кхаьъар Ленинскн РОВД дежурнега. Кьоал даьчА ноа ягар операциьнн группа. Цунца вар инспектор-киноЛог Баьшкин Михаил а шийца Дейк яха жІаьли а долаш.

— Дейк, лер лаха! — комада елар Баьшкина. Баьцах хьаж а ьькха, дІаХьаЛтаьшка дедар жІаьли, шийна качйоаЛлача хІаман га бе доалла проводник Да а озанеН. Километр совгІа гаьна дедар жІаьли мелице болхлоЙ шийна тІехьь а болаш. Юхьера а цхьан ор чу кхаьчар из. Цигта, ІаьХа а аьХа, мухалге Іочудедар из. Ю1отаргаШта юкъера хьаьхезар: «ЖІаьли ДІадаькка» оалаш. Иштта хьаьхоравнр котамаши цьаьгалаьн лочкъаьлЙ ши саг.

* * *

Республика чурча гІулакхий органаша лохаш вар доккхий эуламаш дьа Д. ЦкъА МагІаЛбике из эуламхо пхьаН цІагІа ва аьина хабар дера милице отделе. Ший жІаьли шийца доІа Баюшкин юкъе а волаш оперативни группа яхар цигА. ЦІенна го а баь, цІагІа дІаччаьЛар. Эуламхо шийГа герз а ІаьлашІу доакъара лаьрхІа тІехьаьгІа йийна культуращ Іунал де, хьоьлаьгІа люцерна, шозлагІа суданка хьакха еза. Уж балхаш а хІанаьлца санка сиьен дикен чакхлоахардга аьлца кет сона «Самашкинский» совхоза шоллагІчу отделене кхаьъегамхоца.

Г. ГРУЗИН.

БАРКАЛ–ХЬЕХАРХОЧОА

11 сахьаьта 20 минута яьлча милице Нохжай - Юртовски районин отделене цІьаьхьа телефон техар.

— Дежурни Басканов ва ладугІаьш! — аьлар милице сотрудника телефона трубка чу.

Шийга баь хоам дІахьаЛар Баскановa РОВД начальника заместителга Батыевга, — Нохжай - Юртарча юкъерча школерча буфета чура хІамаш йиьхьаьр.

— Хоам баьр малаьр? — хьаттар Батыева.

— Школа хьехархо Сумина Валентина Александровна я.

— Сов чекка оперативни группа яьлйта, — приказ делар РОВД начальника заместителга Батыевга, — Нохжай - Юртарча юкъерча школерча буфета чура хІамаш йиьхьаьр.

Эуламе даьчА дІакхаьчА буфетага хьежар милице сотрудникашца, шийна хоаш дар дерриг тьаьлаГІаьр В. А. Сумнайга. Къуй лаха кердача лерагІа тІехьабаьлар уж.

Шеа даь кьоал а тІехьа хьаьлаьр эуламхо. Къу хьалахара ка кІаьлйтар хьехархочо. Буфета чура хІамаш лочкъаьрах корагІъььнна дьуьза буфетчиьна шийна бІаргаЙйна, Сумина, цу сахьаьта милицера хоам баьрах хилар из.

Денал долаш иштта оарцаГІъьлаьрх, паччаьхьлкен рукьана тІаккхийца къу хьалана новкъостал дарах «Нохжай - Юртарча юкъерча школа хьехархочоа Сумина Валентина Александровнайна Нохч - ПалгІай АССР чурча гІулакхий министра приказагІа мах бола совгІат денна.

В. ШАВХАЛИЕВ,
Нохч - ПалгІай АССР чурча гІулакхий министерства сотрудник.

ЛЕРРАГІА ДОДА ДЕЙК

долаш ваІар тІехьаьлка лочкъа лаьттар. Дейк тІаьхьосседелар цунна, эуламхочун гера хьоссса кхензар.

Из санна гІулакх хьалхара дь дац Баюшкинен цун тешамеча Дейкен. Дуьхьал уьк шера дар даьхь а лоацаш 7 эуламхо гучаьаьккхаь.

Баюшкина Дейк Іомадьдар хьалхе а лаьрхІа оттальча планагІа. Ший профессии дукха еза цунна. Бер долча хана денз жІаьли дезаш, царца саьхьардаьлу хиннав из, ХІана а из безам бовнза а ва. Советски Эскаре гІулакх деш волча хана а служебни жІаьлеш Іомадеш хиннав Баюшкин.

Эскарера ЦІавеча республика чурча гІулакхий органашка балха вахар. Нальчикера службу сахьаьта милицера хоам баьрах хилар из.

Денал долаш иштта оарцаГІъьлаьрх, паччаьхьлкен рукьана тІаккхийца къу хьалана новкъостал дарах «Нохжай - Юртарча юкъерча школа хьехархочоа Сумина Валентина Александровнайна Нохч - ПалгІай АССР чурча гІулакхий министра приказагІа мах бола совгІат денна.

В. ШАВХАЛИЕВ,
Нохч - ПалгІай АССР чурча гІулакхий министерства сотрудник.

МИЛИЦЕ БОЛХЛОЙ ГІУЛАКХАШ

Общественни порядок лорайа ца шоай гІулаях хлоачашдеш болча хана машиннаьхьа наьаора къаьстача дивизиона инспектор Д. Э. Мациева Октябрьски РОВД милиционер С.-Х. Хадизови мотошикла водателга гражданина Заводовске документашка хьежар. Дегабуьм бойташ хьайзар водитель. Цунна торкам тІебалийтар милице сотрудникашца. Мотошиклага хьежача царна кораййр тепчеи урси.

Эуламхо гучаьаьккхарах республика чурча гІулакхий министра приказагІа ахчан премии еиий Д. Э. Мациевен С.-Х. Хадизовен.

* * *

Заводской РОВД милиционера Р. Алиева чурча гІулакхий органашка болх бу 12 шу да. Цу хана дика дукха дІаьгІулаьхьий карагІийнийца цунна. Дукха ха йоацаш, арГІаьнарча стпуске волаш Грозиера Наурски районе волаш В. И. Ленина цІеррагІча совхозан Николаевски станицанен юкъе рассажиьр чу а волаш ТІаьхЛатІаьлна уЛача автобуса тІаьхьаьлар на. Иоагаш латтар машина. Алиева сиха вІаштІехьадьхьар аварн хинна мотин лоаьрасна, автобусах яьина цІи оСнелга. Цо тІаьхьийхар милице сотрудникашн, скорн помощь, сержарин охрана.

Автобус хьаьрачара нах кІалхарбоазш, машинах яьина цІи ПІаьхьа денал дола гІулаях дерах республика чурча гІулакхий министра приказагІа Ниадеевна ахчан премии еиий.

* * *

Дикка менна а менна, 8-ча марта шерагІча улице йоІча кхачан ларена чу бовда лаьрхІар В. В. Демидовен Г. В. Березовоски, Цу хаина шоай ягІанара декхар хьоачашдеш бьаьна чуйоІча милице лейтенант Г. Б. Борисен милиционер Х. Ш. Хаджиевн тІаккхьаьчар ларена чу бьаьнача къуьта, уж хьа а лийеш. Эуламхой угодовни бехнтохкамс оаш ба.

* * *

Грозненски шурий совхоза доазол тІа малашб на хьовча наха доь дьадар Р-ан Х-анен, дала човнаш яьар царна. Из доь дьаьа моттиг вахар Грозненски РОВД следователь В. Д. Зелимханов. ЦІоагІа эем боккхаш гІулакх текхача пуьна вІаштІехьадьлар эуламхой гучаьаьха. Уж хиннабар Дравеиюк, Хадиров, Ромах.

Угловски гІулаях тоХхача оарцаГІаьлараьн маьхара хилараьн Нохч-ПалгІай АССР чурча гІулакхий министерства сийлен грамота сиий В. Д. Зелимхановна.

* * *

Грозненра рынке гражданина Ш. ХІамаш лочкъаьнар, къу хьалаьн новкъостал дар дийхар по участкова инспектора А. И. Имадаевтера. Коуч гІоо-сибат. ТІадуьлар миштад а хайна, из лаха оарц арадьккхар цо. Сахьат дІалаьхьа хуьлаьмо хьаьхоравнр. Из хиннавар эуьлахаГІа суд мо хинна Дзуматов.

Эуламхо хьаьлаьрах республика чурча гІулакхий министра приказагІа Ниадеевна ахчан премии еиий.

Б. ДЕМЕНТЬЕВСКИЙ,
милице воккхагІволча лейтенант.

«СЕРДАЛО»
3-ча оагІо, 17 августа 1974 шера

Книжкаш дезарий Учредительни конференци

ХЬАЛХАРА ГІА БАЬККХАБ

«Ши низ ба. — ЦІхьал сийлахь ваккхача пролетарски писателе Максим Горький, — саг культура йолеш хьалхенаш.ца эгаьва «Іоагіагіа гІо дерзаш» искусство Іаймен. Уж шаьккхиз кирзкго «Іаьшагіто».

Ныька дерригача вахар ГІолла хьаьжьаг ийду хьаьстхьаькго, дег ГІара дуьйш чу гаргдоьш новкъаьст а доьзна чакхдоаг книжка. Уьх ТІехьарча шерашка книжкайн кІайоазон кхийолча проблуцеш шоай а пар лайна тІехьа «Фактий формаш» а лаьмнаьн «Фактий Монблан» «Книжкий Гималаяш». «Сага ойлаг бух боаьна форд» яха баьвнаг.

Специалисташ дьаьча токкъ-мех гучадьийна дуьн тІе кІайоазон хІоьжачча тІехьарІа 100 миллион хиллад тайп-тайпара шІера» йолаг кепайоазон продукци Іайнаьла, царех ахан гаргта книжкаш да. Дагаделла уж ешна этІача сага, по хІаьра дийнахь 6 сахьаьта дешаш хьІуо а. дуьн 300 эзар шу эшаргІолгІа.

Кхаьнан эгаьра дуьхьалІа кай мехка дьаьжиг. СССР-е уж арадуьл 145 меттаьл. ХІара дайнахь тайпарчаьна арадеІ а. кхолдоьнна книжка.

Кхеташ хала дац цу книжкий форма тІе цхьаь виса саг ваьсе «Фух гІорга хІаьр». Цу дуьхьа чуьхьна этаьш шерашка дьаьжиг. Цу дуьхьа чуьхьна этаьш шерашка дьаьжиг. Библиотекашка вІашагІ а ехка болх беш я ле-лаьрий активаш. Дагаделла чаргоаьнаш да дуьхьа чаьрашка цхьаьн достаматІа тІехьика шІагІаьна библиотекашка чІаьнаьнна. Цудухьа книжкий дезарий шербенна бо-лаьн организаьнонно вІашІтехьаьккха ка цхьаьхьчІ.

Миллионаьш болча советски книжкаш дешаьнна дог рьаьа а хиннаьтІаьнІаьр вай мехка Ерригаьсьаьнн книжкаш дезарий ший лоІаьмера общество (ВДОЛК) вІашагІдоьлаьрг. Боьна ховш Уьх ЦІа ахтиьрь бетта Москве ТІехьарІа ву общества Ерригоесийский Ерригоесийнин Учредительни съезд.ашца. ЦІаьхьа хІаьн ерригача республикашца. крачийка, областаьшца, чахчІоьлаьр лаьтт Учредительни конференци.

Цу тайпара конференци хилар дІаьдахача кхаьрача дийнахьа Гроозе э. Доклад вы-ча Ерригаьсьаьнна книжкаш дезарий ший лоІаьмера обществе Ногч - ГІалгІай отделене организаьнонни комитета председателе В. Ф. Шаьнина. Пренешца кхаьрашца дьаьча республика культура министре заместителе Х. М. Курксевас, ВЛКСМ Ногч - ГІалгІай обкома секретара А. Митрофанова, республика просвещение министра М. У. Умарова, ишта кхьчар а дийцар кердача обществена хьалхашка латтача декхарех, цун организаьнонни принципех. Общества керттера деккар да ІаьхьІегамхошта коммунистически лаьтта луча литературна пропаганда ойла гоьдар, общества. Іаьмуьларшка книжкаш дезарий махулла дуьхьаІа юкъ-озар. Ишта обществе паьа дуьлгарда мехка бохкахІойдоьла книжкин фондех, книжкин издательствойн библиотекайн болх тоьабара гІо дергда.

Общества доаьхьашо хила йиш болаш ва хІара советски граждаьнин. Хургда цига коллективни доьхьашхой а —бохкха промышленни предприятеш, паччаьхьаьхьІ, кооперативни, дешаьрен общественни учреждение. 16 шу далаьнза бо-ла книжкаш дезарий вІашагІ-тохаргІа кагирхой секцешка.

Цар боьхьо я общества бергача организаьнонни, пропагандистски, Іилма -методически балха юкъ- дакъа лаца, общества конференцешкеи съездашца. Іедегаьтаьн, цуьх кхулаьлаьна органашца хаьх черка; хІаьхьа чуьх шоаш а цига черка хила йиш я.

Учредительни конференце хержар общества Ногч-ГІалгІай отделене правлени, правленее президиум, ревизиони комисси. Иштта конференце хержар общество Ерригоесийнин Учредительни съездашка ГІоргболла дегедагаш.

Конференце балха юкъе дакъа лоацаш хилар КПСС Ногч-ГІалгІай обкома пропагандаан агитацин отдела заведующи П. И. Латышев, Ногч - ГІалгІай АССР Министрий Совета председателе заместитель Н. К Байоутов.

* * *

Ший организаьнонни заседаьнца керда хержача правленее Ерригоесийн книжкаш дезарий ший лоІаьмера общества Ногч - ГІалгІай отделене правленее председателалла хержар Ногч - ГІалгІай паччаьхьаьхьен университета профессор, кафедра заведующи филологически Іилмай доктор И. Ю. Алиров, бехкгочхамечча секретарала — Л. И. Громова.

С. МУТАЛИЕВ.

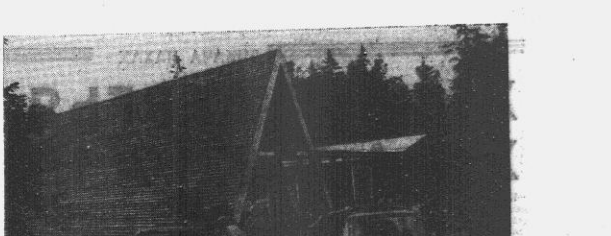

ЭСТОНСКИ ССР. «Раннамыйза» яха комфортабельни кемпинг Таллина гаьна боаьнца дихха хьу эгІача Фински залива берда тІа уьл. 112 моттиг йоаь иІс ишІаг массаза хьаьнийн тІаьнца кийча да.

СУРТА ТІА: «Раннамыйза» яха кемпинг.

В. РУДЬКО сурт.
ТАСС фотохроника.

ДОГ ГІОЗДОЛАККХА ИСКУССТВО

Ши ди хьалха Ногч - ГІалгІай изобразительни искусствойн музее хьаийийлай РСФСР художествений выставка. Выставка ВІашагІеьлай РСФСР культура Министерствеан СССР художествений союзан. Цкъа хьокха оттаьдьа СССР чьаьн 50 ну дизаьна хетаььча выставка. Иза: живопись скульптура, графика, автолитографе произведеннеш. Геттара шера я выставка географи — Карелера дешь Дальни Восток хІинчьаьна — Москва. Чебоксары, Саратов, Свердловск...

Выставке я художественкарта масее хана керда я лийна а ВІаьла хьаьнаьнна. Цо гойт Ленина вахар цун революцин оттаьдьаьнца.

Цу темаьнца хетабаь ба СССР паччаьхьаьхьен преме лауреата П. Ф. Судакова язбаь «Ленин» яха болх. Ильича хьаьхьаьл, дерриг сагал ха-ьхьокхаьр лаьхьаьнца гоьзалла хьаьхкеллаьчча суртО цІаьккха ишІаг-гурдоаьнца гойт вайна баьчча сурт-сибат. РСФСР халкъа художеннка. СССР художествай академе члена - корреспондента, СССР Паччаьхьаьхьен преме лауреата Б. Б. Пинчука гоьзал гойташ я «Ленин» яха мраморах хьаьн» экспозиаьн.

Цін кеза художественкашца цІьаьна выставке гойташ да талант йолча кьонгІаьчІа художественкий балхаан а. Масала, художеника В. С. Вильяева «Демонстрация (Ленинград), «Рабочий порт» яха автолитографеш.

Иштта белгалде доаьна Ю. И. Васильева «Мокшанка», А. Г. Еремина «Моторист Женя Зайцев» яха сурташ. Ший тайпарча лаьхьаьнца гоьзалла язьнь я Г. Н. Бусыгина (Тюмень) «Малая юьр», «Телевизор» ЦІаьхьаьнца, «Любитель» яха произведеннеш.

Дикка моттиг ДІаьлаьцай выставке портретаІца, натюрморташца, пейзажашца. Масала, парда юкъе да Армянски ССР халкъа художника, СССР художествай Академе боккъонцарча члена, СССР Паччаьхьаьхьен преме лауреата Д. А. Надбандяна «Шанталашвара натюрморт», И. Н. Воробьева «ВІаьстанара бийса» яха а, иштта лукхо кхыдола а сурташ.

Советски сага оамалаш, суртсибат ьхьаьоьхьаш да живописе, скульптуре Чувашски АССР искусствай заслуженни деятеле Н. В. Овчинникова, Мордовски АССР искусствай заслуженни деятеле В. Д. Илюхина, иштта кхьчар ЦІаьккха суртеташ а.

Р. ЯНДИЕВА.

ДОАЗОЛ ДЕХЬАРА

СУЭЦКИ КАНАЛ: ФРОНТА ДОАЗУВ ХИННАЧА МОТТИГЕ

Соаьхе октябрь бетта а тІехьа фронта доаьуо доаьр. ухьаза гІолла; реактивни самолеташ уьрІаьр, бомбаьш йоккхийча топий яьхрчи лелхар, ший Іоухар ХІиза Суэцки канала ТІа хийша лоІ ухьаметтоттаьлаьрІ реконструкци прен балхаш.

Дуьнен тІарча дуьккхача мехкаша хьаьхкайкаьнг АРЕ-на понкьостаІ ле шоаш кІийча хІалар. Іоагіагіа ГІаьбаьхаьн ТІайнцар ухьаза Советски Союзо мах боаьшаш Суэцки зализ цІенье ,дьаьхІаьг ьхина Хиина. Иколь бутт бовш Суэца районе хьаьчар советски мицин тІрьаьшкаьш. Уж хІаьнле а ДІаьбоаьбенбаьй кьуьбехенГаьььара Суэцки канала чу боаьГІа кинъ цІенбе. Кхы а массеьн кема да кхача дезаьш, цар эжинажаьца египетски специалистаьшца цхьана навигаьцин хьаьвеаьлаь кІайчьеьрІа Суэцки зализ. Боккхеч кхеранен болх ба советски моринкй бе безар. Дьаьча, кхочьан ба, хІаьнле а канала чура 26 эзар мина, йоккхийча тоний пхорч, бомбаш хьаьлаьрааьхьа, хІаьта цу бердаш тІара 700 эзар соьгІа противникоан бомбаш хьаьеха хилар.

Администраце цІенОй диспетчерски башне тІара дІаьхьожьча дуьккха километраш гаьнара шаьра бІаргаьу доХаьаь навигацинонни гІирсаш, моракий, чкъьрий доаХарий, ФелахийІ цІлгаьл а доаьш йоаь цуо йиеташ. Наг-чагаьхьа эн тІара а бердаш тІара а хьалаьр пелхаьнна кІай бесса-бьаье кІур. Уж я лелхийаьш дІайоаьхи саперащта корарь минашш бомбаьш, Дьаьта оаьхь, машиншш я канала малхбузехьаьчча берда тІа болх беш. Лекха Асуански плотинна ХьалйІоттача тоьаме пІаІа эшаш лелаьй советски бульдозераш экскаваторашш Іаьлмате дуьхьа самосвалаьш Исмаилера цІенош чуэнІирца этта гуьвшш Іоьшьдое ьхьхІ. Иштта болх бу цар Суэце а, Порт-Саиде а, Порт-Тауфике а.

Канала зоне хьаьлаьйшиорованин специалисташ хилийтаьра де дезар лецІ я правительство. Соиам бьаьб. лаьккера дешара заведени ьнстеньькхьаьча зЗаьнеш, хьаьлаьгаьрда оперин театрин музейн. Мехка чудоаьгІачу елатийн доазол дехьа дІаькхьхьІийтаьра юрттбоахам проектаьш дуьхьаІа ІаьрІаьнна ІаьрІаьнна. Исмаиле порт.

Суэц — Суэцки зализ дІаьчІоьдаьчІа улла порт, мехкдаьтІа чьаьхьаьдаьчІа ьхьаьнаьнна. Цо промышленности центр. ХІаьнле а дьа дьаьнна ухьаза ьхьн эзар соьгІа чуьЕ ьІиеоьн ьхьаьметтоттаьлаьра ьхьн. Суэцки хьаьлаьрІа ХІаьнаьн тоьен кога гІирс бун фабрикаьш, ьхьаьметтоттаьрІа ИзраильтІаьнца бохьаь мехкдаьта проводи мехкдаьтІа чьаьхьаьдаьчІа комбинатаьш. Дохаьлаьча гІирсий гуьваштен оьхьаьран юкъьера юха хьаьлаьоттаьрІа канала малхбузехьаьрІа ІаьрІаьнна ьхьаьра берда ХаьнаІаьлаьца хаьра Іошьарьльа хиина юртаьш. Ер шу чакхдоаьлаш Суэце бьаьра юха пуьбоаьГІарца 20 процентаьр кІеанГаьГІа боаьца нах.

Дикка эргаьрнца Синайски ахгІаьнг, цун ший промышленность тьаьхурЬа цинга. Иштта карадерзаьрІа 300 эзар федеральни ьхьаьнаьнна (цхьа федеран 0,42 гектара ниЙсса я). ЧуьгоЛла транспорт лелачь ЙхьтонІеаьца канала малхбузехьаьрІа берда юозеенна хурГьа ахгІаЙре. ХІаьна ,саг ,ца ,ьаьаьча египетски территоре ту дарьа ьхьаьра ГІа бахьрбгІоьла ИЙх ЙІи шу даьнаьнча хана миллионгаьца дІаьнхоачарбеа.

ХІаьта хІаьнз кемаш лела кийчо яра ьхоаьалГІа этап дІаьйолаеьнай канала тІа. Ерригача акваторена контрольни тохкам бабб. октябрьски тІом болча хана израильтаьнца ьхьаьЙь хиннача дамба. массеьк тоннаш ешГа гаргаш дІаьЙьа йоаьлаш лаТТ. ХьаТІаДоаГІа ча шера ьхьхьс хьаьелла лерхІ канал.

Канр.

В. ЩЕННИКОВ,
АПН соб. корр.

«Улеаьшитеа Тилах лолла легенда» яха кино «Мосфильмен дОеиХхаьн бе ьхьаьнаьнна. Ц. Ьаьрин, Ц. Ьаьрин, Цар ьІаьььа сценарие лаРде дИжаЙ Шарль де Костера шерра доьзаьш доьа-роман.

Хьаьжьаьрта фильме гурГда ХУТ-ча бІаьшьеРе ьиннеьа ИЙеРландски революцех доьа ЙуьнаРаьн. Фильмо ЙуьнаЧуьн ьхьмоттиГе лаТТ мехка доьа ДеН хиннача исПанИй лоала ДуЬьЬа ЙьаЙо бьаьа. ТІемаЙ ьхьоСамоЬо, БеГаш болен саьХьеРдаМен саг Уленшиттеь Тиль. ТІеа РоаЬ ЛоВзаЙо таЛМнски ТІОЗа актера А. УльфсаЬа.

СУРТА ТІА: ВоаьХьаьш лаТТ Уленшиттеь Тиль шиЙ нуСкалца Неллеца ХьастарарХ дуьаЙ эЙЙзоД.

А. КОВТУНА сурт.
ТАСС фотохроника.

ХАЛКЪА БАГАХБУВЦАМЦАРА

ЦИСК ХЬАЖИЙЦІА ДАХАР

Цкъан хана хозв а хІаьмнна кайсеаьш а хІаьна циск къа дьаьна ЦІаьнІа тІаьтІаьна кьоьнала а хІаьнна долаш ший хиннача деналл а уйлаш ешь, хьажийца даха дагадевнад циска. Кхы хьем ца беш сиса леха хулхьаьш кеч а эЙка, ламаз да ца цІоьа кІаІ а тесса, цу тІа ниЙсденна дІаьттад циск, ламаз да ца коЙ а оттаеш. Оаэ аЙнь кхаЙнад из дехкий шийна тІаьхьежа.

— Кьиношта цІендала хьажийца даха дага да со, — аьннад цо. — Новкъе далале сайгара шоана дийннача цатоаьмашта шо кьиЙтІера дехар лоо сона, шоана махарра...

Дехкаьта юкъе гІар аЙеннай. Шоаш иштта кхийра шоай бирса моастагІа хьажийца водаш хозаехтаеш дехкий ЙІеш кхаьш доаьхьаш, доккхаЙ деш, самукъа дьаьна ЦІаьнІа тІаьтІаьна. ХІаьта а шек дуьлаш хиннад уж шоай даГаьхьа. Цудухьа цІъа корага, тІаккха неІарра Дуьлаш, цискга в а хьажийца, из зуьш, цунна хьаьлхашка гІолла дІа-са иддад дехкий.

Циск, ши уж теркаш да деш санна суьхьеш а доахаш, царгаьхьа. БІаьг а ихоаьбаш, цІоьа тІа пІаргІаа гора этта дагІаш хиннад. Иштта имана дена циск шоашта дайча дехкаьш багг баьб .из стна хьажийца дехкийта накъаьдаьхьа, цунна кьинтІера доаьна. Уж ше долче дьаьхка хозаехтаеш, чІоаГІа тоаьм хинна, сулхьаш доахзашеьхьа, цІог хьуьзоьш хиннад циско.

ТІаккха циско хьаттад:

—Массе даьна хьаьбенабий?

— Могаш бацаш бисе цхьа дахка-м ба хьаьбанза, — жоп деннад, дехкаьш.

ТІаккха циско юха а аьннад:

— Со хьажийца даха наьхьа дьаьна, цо масса а кьинтІера дьаьча сона дагабоаьлаьн хурГбацер, хьаьбалабел шоай из дахка а...

ТІаккха кхо дахка баХаб ца ЙІаьлаш болаш дахка болча, дІайийдаш гІулаьх ше мадарра.

— ХІаьна хьо кьинтІера баьлаьца, циск хьажийца доаьш да, аьй пІаргІаа довА, боаГІабаьлаьра хо тхоца цига... — дийцад цар.

— Иштта даье боаГІаргба со шуца, — аьннад дьаьна. — Ба,ьаьр ЦІаьнІа цискга хьажийца мара со из долче чу-м баргбац.

— Мегад, — раьза хиннад дехкий. — Из, кач сулхьаш а дедаш, ламаз деча цІоьа тІа ламаза корта тоха горадаька гурГда-кх хьона, — аьнна, шоашца из дахка а болаш, циски дуьхьа дехкийн доЙча цІен наІарра юхажьаьчІа кхо дІаьна.

— Цкъара сабар деЙаш, — дотгаГІашка а аьнна, цискага лаьрхІа чухьеЙаб дахка. ТІаккха кІеззиГа сеца а сеца аьннад:

— О-о, хьаьла хиина шиГ а ши бІаГг а ши меКх а да цуЙ, со БаГІаш из долче...

Уж деШаш шийна ЙьІ ма хеЙна, сулхьаш Іо а кхайса, ЙьІгрАхьа дехкий долче цІаьхьа бирса чуххосаденнад циск. Эгіа бахьан а лехаш, дехкаьта дов де эттад из:

—БергИг ЙьІта боллашехь, ялат чудочІа са гаІе пхо хІаьа ІоХаьЙ оаш, шоашта дика дича довзад шоана, из Іомадергде шо, гоаВраш, — ЙьхаД цискО.

Цисно шоашта оттаьлна копо Іехадаь хиннад дохкий. Цкъара дехХ хьаьзоД уж, тІаккха сиХа кийттад,' кІаІхардоьна дагахь дІа-са дайДдад. Аьттуа БаьнгаьраШ кІаІхардьаннад, воЙаш циско дНад.

ДІаьздайр **Х. Мехтиева.**

Тахани кхоанеи хургда

17-ча августе

В. И. ЛЕНИНА ЦІЕРАГІА МАЙДА. 20.00. СССР Фегарча Флота Денна хетадь кинофильмаш.

В. И. ЛЕНИНА ЦІЕРАГІА КУЛЬТУРА ДВОРЕЦ. 11.00. Болх бу «Мальчиш» яхача берий кинотеатр. 10.00. Аьхьнаьца кинолекторий. «СССР Тіемз-Фегарча Флот — технике тІаьхьа долчонна лорадеен» яха лекци 19.45. «Матаерра сигаьле лордеча» яха кинофильмаш.

В. И. КИРОВА ЦІЕРАГІА ПАРК. 10.00 Спортинин майда. Теннисан лоаьдара хьхьаш. 14.00. Массовاااااا